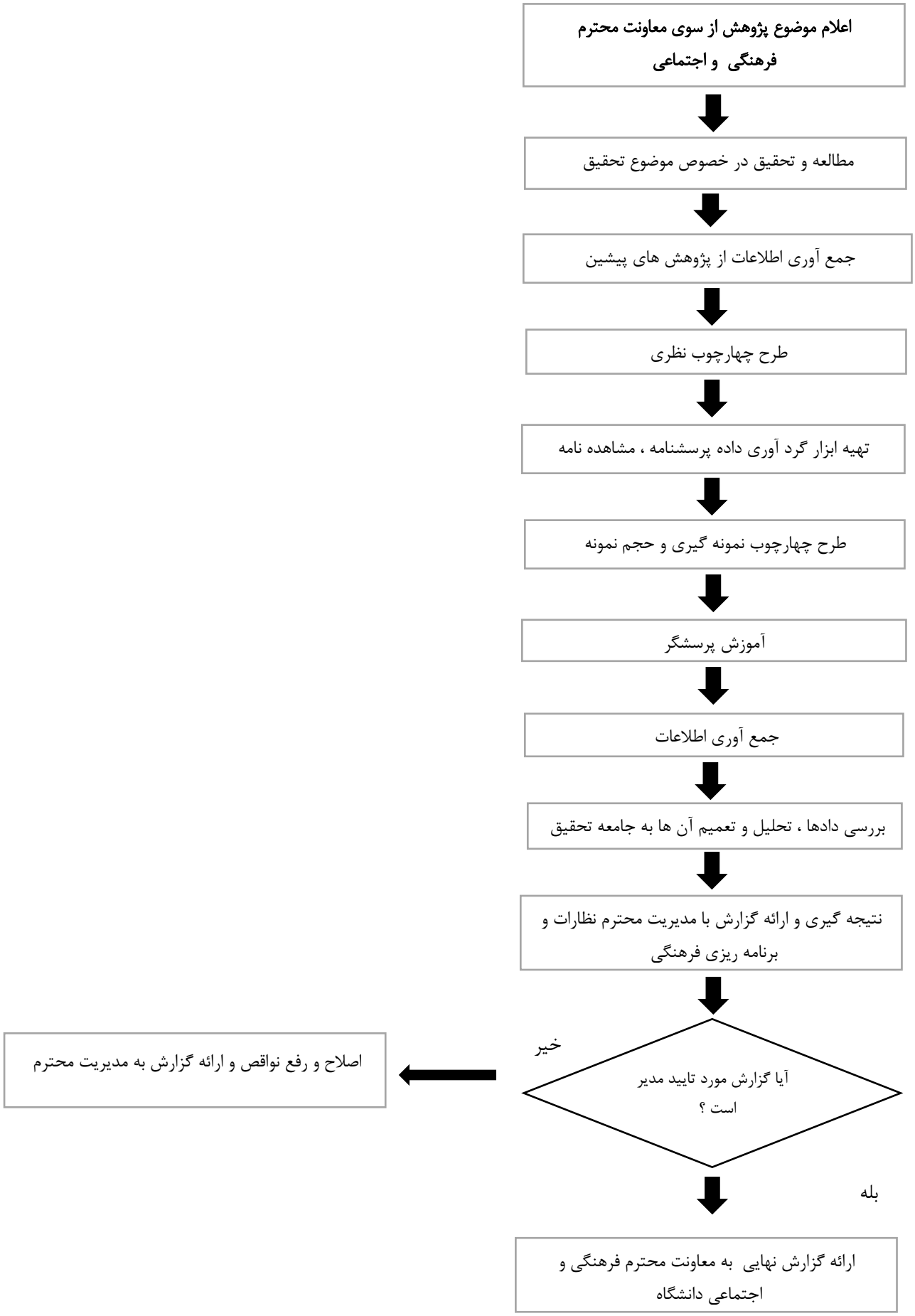
اعلام موضوع پژوهش از سوی معاونت محترم فرهنگی و اجتماعی
مطالعه و تحقیق در خصوص موضوع تحقیق
جمع آوری اطلاعات از پژوهش های پیشین
طرح چهارچوب نظری
تهیه ابزار گرد آوری داده پرسشنامه ، مشاهده نامه
طرح چهارچوب نمونه گیری و حجم نمونه
آموزش پرسشگر
جمع آوری اطلاعات
بررسی دادها ، تحلیل و تعمیم آن ها به جامعه تحقیق
نتیجه گیری و ارائه گزارش با مدیریت محترم نظارات و برنامه ریزی فرهنگی
آیا گزارش مورد تایید مدیر است ؟
خیر
اصلاح و رفع نواقص و ارائه گزارش به مدیریت محترم
بله
ارائه گزارش نهایی به معاونت محترم فرهنگی و اجتماعی دانشگاه